



A realização desta ação está prevista no Projeto de Comunicação Social (PCS) do empreendimento, que é uma medida de mitigação exigida pelo licenciamento ambiental federal, conduzida pelo IBAMA

**Linha verde IBAMA:** 0800 61 8080  
Segunda a sexta, das 07h às 19h



**TotalEnergies**

# DIÁLOGO Total CAMPO DE LAPA

Agosto/2023 | Edição 14

## Fale com a TotalEnergies EP Brasil

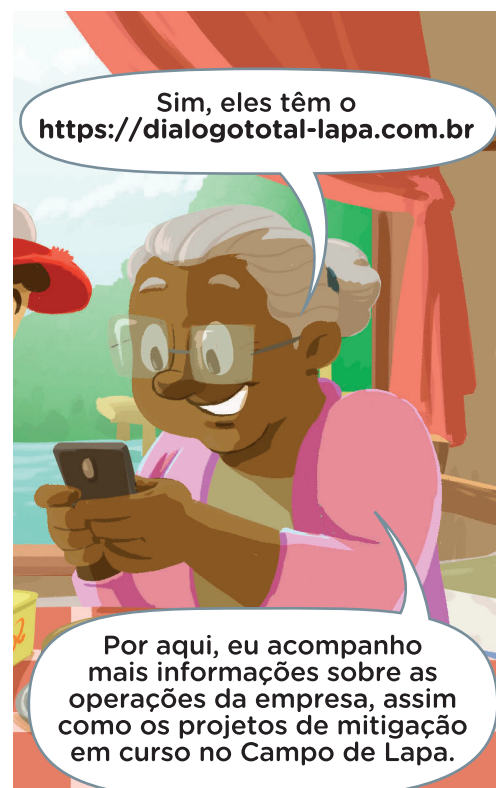

## PEA Redes da Baía de Guanabara concluiu a primeira fase

**P**escadores artesanais de São Gonçalo, Itaboraí e Duque de Caxias, profissionais de turismo comunitário em Guapimirim e Magé, práticos e pesquisadores do Rio de Janeiro e Niterói, além das instituições reguladoras do tráfego aquaviário. Estes são apenas alguns dos muitos olhares sobre a Baía de Guanabara reunidos na série “Espelhos da Baía”, um conjunto de documentários que atravessou o Estado do Rio de Janeiro. A produção é resultado do Projeto de Educação Ambiental Redes da Baía de Guanabara (PEA Redes da Baía), iniciado em abril de 2021 e que finalizou sua Fase 1 em julho deste ano. Ainda em 2023 iniciaremos a execução da Fase 2, ampliando ainda mais o alcance desse projeto.

O PEA é um projeto mandatário do IBAMA, condicionante do Licenciamento Ambiental Federal das operações da TotalEnergies no Campo de Lapa, na Bacia de Santos. Seu objetivo principal é apoiar a discussão com o público diverso que coexiste na Baía de Guanabara sobre o impacto gerado pela movimentação das embarcações de apoio à cadeia de produção de petróleo e os efeitos dessa atividade nesse espaço.

Dessa forma, o PEA buscou contribuir na criação de espaços de diálogo entre os diversos usuários da Baía. Além da diversidade de temas apresentados, como o tráfego das embarcações,

comunidades de pescadores, atividades de lazer, turismo etc., os próprios filmes foram objeto de discussão.

Foram realizadas sessões de exibição, seguidas por debates com representantes das comunidades e das diversas instituições que atuam na Baía, como a Capitania dos Portos, o INEA e ONGs, além do IBAMA e da TotalEnergies.

Ao produzir um conteúdo com linguagem simples, de fácil acesso e com ampla difusão, o projeto se mostrou eficaz na educação e no engajamento de todos que compartilham e convivem na Baía de Guanabara.



Mesa Redonda do PEA Redes da Baía da Guanabara.

## CONHEÇA ALGUNS RESULTADOS DO PEA REDES DA BAÍA



### PESQUISA DE CAMPO

**47**  
instituições  
e entidades  
representativas  
do público

**66**  
reuniões

**136**  
pessoas envolvidas  
na produção  
dos vídeos

### SÉRIE ESPELHOS DA BAÍA

**7** municípios do Rio de Janeiro

**2** vídeos de apresentação

**28** personagens entrevistados

**5** episódios curtas-metragens

**21** diárias de gravação

**1** documentário

**13** cine-debates

**1** mesa-redonda

▶ Durante as 5 etapas do projeto, foram realizadas 110 atividades, alcançando aproximadamente 500 pessoas

## Quer saber mais sobre o PEA Redes da Baía de Guanabara?

E-mail: [pea\\_redesbaiadeguanabara@fia.com.br](mailto:pea_redesbaiadeguanabara@fia.com.br)  
Site: [pearedesdabaia.com.br](http://pearedesdabaia.com.br)  
Facebook: PEA Redes da Baía de Guanabara  
Instagram: @pearedesdabaia  
Youtube: PEA Redes da Baía





## Plano de Ação de Biodiversidade está em fase de elaboração

No dia 5 de julho, iniciamos a elaboração do Plano de Ação de Biodiversidade (BAP) para o Campo de Lapa, na Bacia de Santos, área onde existe uma ampla biodiversidade. Essa iniciativa reflete o compromisso da TotalEnergies em preservar a biodiversidade nas áreas onde atuamos. O objetivo principal do BAP é consolidar uma série de ações que visam minimizar o impacto das nossas atividades no ambiente e na vida selvagem presente ou que visita à região.

Atualmente, algumas ações já estão sendo implementadas, como a presença de um profissional qualificado responsável pelo registro, observação do comportamento e identificação dos animais, incluindo mamíferos, tartarugas, peixes e aves, que frequentam as proximidades da plataforma. Também realizamos resgates de aves marinhas debilitadas e de aves terrestres que são



Fragata e golfinhos avistados no Campo de Lapa.

acidentalmente transportadas para alto-mar e acabam aparecendo na plataforma. Essas medidas fazem parte de um esforço contínuo para proteger a biodiversidade local.

Através do Plano de Ação de Biodiversidade, a TotalEnergies busca aprimorar ainda mais práticas e garantir a preservação desse ecossistema valioso para as gerações futuras.

## Mais de 350 profissionais participam do Projeto de Educação Ambiental dos Trabalhadores

Ao longo deste ano, o Projeto de Educação Ambiental dos Trabalhadores (PEAT), realizado no Campo de Lapa, vem treinando os mais de 350 colaboradores envolvidos nas atividades de produção e intervenção dos poços. Esses profissionais offshore desempenham suas funções nas unidades marítimas FPSO Cidade de Caraguatatuba, navio-sonda DS 15, além das embarcações SIEM Giant e Atlas e CBO Endeavour e Energy.

O PEAT é uma iniciativa exigida pelo Licenciamento Ambiental Federal, conduzido pelo IBAMA. O projeto promove conhecimento e desenvolve as habilidades dos profissionais envolvidos nas operações da TotalEnergies.

Dessa forma, os trabalhadores poderão compreender os impactos socioambientais associados às nossas atividades, os possíveis danos ambientais resultantes desses impactos e as medidas de prevenção, mitigação e compensação, implementadas pela empresa.

Confira abaixo imagens dos treinamentos realizados:



Trabalhadores offshore em treinamento no navio-sonda DS-15 e no FPSO Cidade de Caraguatatuba.

## TotalEnergies solicitou a renovação da licença de operação para perfuração e intervenção de poços

No dia 21 de junho, a TotalEnergies solicitou ao IBAMA a renovação da licença de operação para a perfuração e intervenção de poços no Campo de Lapa. A licença atual irá expirar no dia 25 de outubro deste ano.

Conforme definido na condicionante da Licença Ambiental, a solicitação deve ser feita com 120 dias de antecedência em relação à data de expiração da licença em vigor. Além disso, deve

ser publicada no Diário Oficial da União (DOU) e em um jornal de grande circulação na área de influência das atividades. Atendendo a essas exigências, as publicações foram feitas no DOU e no Jornal O DIA no dia 28 de junho de 2023.



## TotalEnergies recebeu a certificação ISO 50001

**A** TotalEnergies EP Brasil recebeu a certificação ISO 50001, com validade de julho de 2023 a julho de 2026. A auditoria externa foi realizada em julho e apenas pontos positivos e oportunidades de melhoria foram identificados.

A norma ISO 50001 é desenvolvida pela Organização Internacional de Normalização (ISO), que estabelece diretrizes para a gestão de energia em organizações. Ela oferece um sistema estruturado para que as organizações identifiquem, monitorem, controlem e melhorem continuamente seu desempenho energético,



visando aumentar a eficiência energética, reduzir custos e mitigar os impactos ambientais associados ao consumo de energia.

## Segurança no mar é fundamental

**D**e acordo com a NORMAM 08/DPC, da Diretoria de Portos e Costas, “nenhuma embarcação poderá pescar, navegar ou se aproximar a menos de 500 metros de raio das plataformas de petróleo (Sondas / FPSO) ou de seus dispositivos de embarcações (navio aliviador e rebocadores)”. As embarcações que descumprem essa diretriz são contatadas por rádio e sua aproximação é formalmente comunicada à Marinha e ao IBAMA, além de registradas no sistema próprio da empresa.

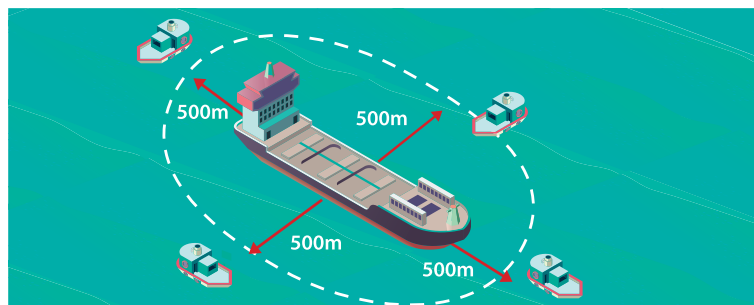

**Lembre-se: um dia de trabalho seguro garante o retorno para casa!**

## Demonstrativo dos Royalties da Concessão de Lapa

N.º Contrato Concessão: 48610.003884/2000A Campo de Lapa Bacia de Santos

Consortado	W.I (%)	Total dos Royalties 2022											
		Janeiro	Fevereiro	Março	Abril	Maior	Junho	Julho	Agosto	Setembro	Outubro	Novembro	Dezembro
TotalEnergies	45%	35.645.288,72	32.872.736,440	40.677.267,040	33.030.700,800	37.220.353,840	37.027.439,540	37.819.534,940	33.290.565,560	27.615.985,420	27.939.360,020	14.473.920,52	9.364.596,940
Shell	30%	23.763.525,82	21.915.157,620	27.118.178,020	22.020.467,200	24.813.569,240	24.684.959,680	25.213.023,320	22.193.710,360	18.410.656,940	18.626.240,000	9.649.280,34	6.243.064,620
Repsol	25%	19.802.938,18	18.262.631,340	22.598.481,700	18.350.389,340	20.677.974,360	20.570.799,740	21.010.852,740	18.494.758,640	15.342.214,120	15.521.866,680	8.041.066,96	5.202.553,840
<b>TOTAL CONSÓRCIO</b>	<b>100%</b>	<b>79.211.752,72</b>	<b>73.050.525,40</b>	<b>90.393.926,76</b>	<b>73.401.557,34</b>	<b>82.711.897,44</b>	<b>82.283.198,96</b>	<b>84.043.411,00</b>	<b>73.979.034,56</b>	<b>61.368.856,48</b>	<b>62.087.466,70</b>	<b>32.164.267,82</b>	<b>20.810.215,40</b>

Consortado	W.I (%)	Total dos Royalties 2023											
		Janeiro	Fevereiro	Março	Abril	Maior	Junho	Julho	Agosto	Setembro	Outubro	Novembro	Dezembro
TotalEnergies	45%	15.796.852,06	18.465.396,18	22.286.719,56	22.787.398,52	20.969.608,28	19.567.655,98						
Shell	30%	10.531.234,70	12.310.264,12	14.857.813,04	15.191.599,00	13.979.738,86	13.045.103,98						
Repsol	25%	8.776.028,92	10.258.553,44	12.381.510,88	12.659.665,84	11.649.782,38	10.870.919,98						
<b>TOTAL CONSÓRCIO</b>	<b>100%</b>	<b>35.104.115,68</b>	<b>41.034.213,74</b>	<b>49.526.043,48</b>	<b>50.638.663,36</b>	<b>46.599.129,52</b>	<b>43.483.679,94</b>						

## Expediente

O **Diálogo Total – Campo de Lapa** é uma publicação que atende ao Projeto de Comunicação Social desenvolvido pela TotalEnergies EP Brasil Ltda.

**Produção:** TotalEnergies EP Brasil e Labareda Comunicação & Design  
**Redatora:** Mônica Brito (Dpto de Comunicação e CSR da TotalEnergies EP Brasil)

**Revisão e edição de texto:** Elaine Siqueira, Juliana Rocha e Ananda Antunes (Dpto de Comunicação e CSR da TotalEnergies EP Brasil)

**Design:** Labareda Comunicação & Design

**Fotos:** Arquivo TotalEnergies

**Tiragem:** 1200 cópias