

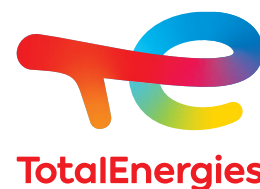

A realização desta ação está prevista no Projeto de Comunicação Social (PCS) do empreendimento, que é uma medida de mitigação exigida pelo licenciamento ambiental federal, conduzida pelo IBAMA

Linha verde IBAMA: 0800 61 8080
Segunda a sexta, das 07h às 19h



DIÁLOGO Total CAMPO DE LAPA

Abril/2024 | Edição 16

Projeto de Educação Ambiental Redes da Baía de Guanabara inicia 2ª Fase

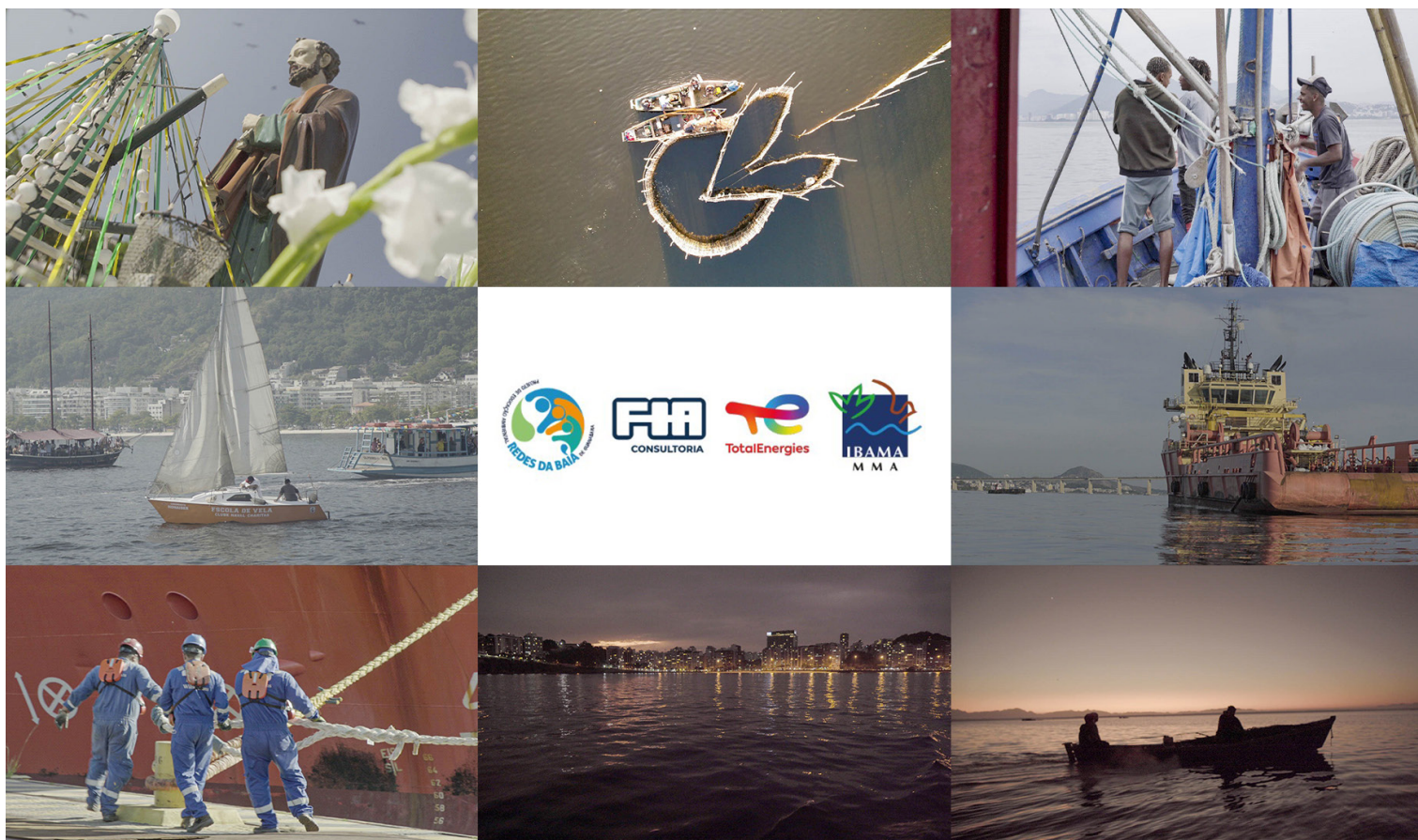

Imagens da Série Espelhos da Baía (pearedesdaibaia.com.br)

Teve início, em março de 2024, a 2ª Fase do Projeto de Educação Ambiental (PEA) Redes da Baía de Guanabara. O plano de trabalho desta nova etapa do PEA prevê duração de 24 meses, estendendo-se até fevereiro de 2026.

Nesta fase, o principal objetivo é qualificar a discussão pública sobre o uso compartilhado da Baía de Guanabara. Isso será feito pela divulgação da série documental “Espelhos da

Baía”, produzida durante a 1ª Fase do projeto, encerrada em 2023, e pelo estímulo ao debate sobre os impactos gerados pelo tráfego de embarcações de apoio no território.

A nova fase abrangerá cinco etapas, que incluem atividades voltadas a um público diversificado, articulações e trocas de experiências com demais PEAs executados na Baía de Guanabara e a realização de cine debates e mesas-redondas.

Conheça as principais informações sobre o PEA Redes da Baía:



Objetivo: Contribuir para a qualificação da discussão pública e aprimoramento do uso compartilhado da Baía de Guanabara.



Público-alvo: Inclui pessoas e instituições relacionadas ao tráfego de embarcações, pescas artesanais, industrial e amadora, turismo, esporte e veraneio.



Contexto: O projeto é uma medida de mitigação do Licenciamento Ambiental Federal (LAF), exigido pelo Ibama, e está vinculado às atividades de produção e escoamento de petróleo e gás no Campo de Lapa, realizadas pela empresa TotalEnergies EP Brasil.



Interação com órgãos públicos: É esperado que as ações do projeto também possibilitem a interação com órgãos responsáveis pelo controle do tráfego aquaviário e pela gestão ambiental da Baía de Guanabara.



Abrangência: O projeto é implementado em sete municípios do entorno da Baía de Guanabara: Rio de Janeiro, Duque de Caxias, Magé, Guapimirim, Itaboraí, São Gonçalo e Niterói.

Para mais informações, acesse:

<https://pearedesdaibaia.com.br/>

Sobre a série “Espelhos da Baía”

Durante a 1ª Fase, a série documental “Espelhos da Baía” adotou uma metodologia baseada na educação, explorando as múltiplas relações territoriais, sociais, econômicas e ambientais a partir do espelho d’água da Baía de Guanabara. O diálogo e a comunicação entre as personagens foram o fio condutor dessa tentativa de compreender essa dinâmica das relações.

A equipe da Fundação Instituto de Administração (FIA), que executa o projeto, interagiu e dialogou com diversos públicos

que vivem e convivem no espelho d’água da Baía de Guanabara. Representantes destes públicos tornaram-se os protagonistas da série.

Com este material audiovisual, foi possível realizar atividades diversas, como cinedebates e mesas-redondas, além de estabelecer conexões colaborativas com outros Projetos de Educação Ambiental (PEAs) implementados no território e instituições públicas e privadas, resultando em interações ricas e participativas.

TotalEnergies EP Brasil realiza auditoria de manutenção do seu Sistema de Gestão Ambiental

A TotalEnergies EP Brasil realizou, em março, sua auditoria de manutenção do sistema de gestão ambiental conforme a Norma ABNT ISO 14.001. A auditoria é a última antes do processo de Recertificação, em 2025.

A Certificação ISO 14.001 permite às empresas atestarem o compromisso assumido com a proteção do ambiente,

por meio da gestão dos riscos ambientais associados às suas atividades.

Durante a auditoria, **nenhuma não conformidade foi identificada**, demonstrando a eficácia das práticas em gestão ambiental e sustentabilidade adotadas pela TotalEnergies EP Brasil.

BENEFÍCIOS DO SISTEMA DE GESTÃO AMBIENTAL

01

PROTEÇÃO AO MEIO AMBIENTE

02

MITIGAÇÃO DOS ASPECTOS ADVERSOS

03

ATENDIMENTO A REQUISITOS LEGAIS

04

ACESSO A BENEFÍCIOS FINANCEIROS E COMERCIAIS

05

COMUNICAÇÃO DE RESULTADOS

06

MELHORIA CONTÍNUA

2ª Campanha de movimentação de linhas submarinas de Lapa é prorrogada



Foto: Embarcação Deep Star

A segunda campanha de movimentação das linhas submarinas no Campo de Lapa, na Bacia de Santos, prevista para encerrar em 2024, será prorrogada até fevereiro de 2025. A prorrogação da atividade tem como objetivo reforçar a segurança das operações no local.

Durante a prorrogação, a embarcação Skandi Africa, da empresa DOF Subsea, atualmente responsável pela movimentação das linhas submarinas, será substituída pela embarcação Deep Star, da empresa Technip, que deve entrar em operação em agosto de 2024. A Deep Star contará com o apoio marítimo das embarcações Siem Atlas e Siem Giant, que já operam na área.

Durante as operações, pedimos a todas as embarcações que não estejam diretamente envolvidas na atividade que **evitem navegar nas proximidades do Campo de Lapa e que mantenham uma distância maior do que 500 metros de raio das rotas de navegação das embarcações envolvidas na atividade** (mencionadas acima), entre o Porto do Açú e o Campo de Lapa.

Essa medida visa, exclusivamente, evitar acidentes ou incidentes, preservando a segurança de todos os que navegam no local.



Foto: Embarcação Skandi Africa

Segurança no mar é fundamental!

Embarcações não devem pescar, navegar ou se aproximar a menos de 500m de raio das plataformas de petróleo e embarcações de apoio marítimo envolvidas nas atividades.

Um dia de trabalho seguro garante o nosso retorno para casa!

De acordo com a NORMAM 204/DPC, da Diretoria de Portos e Costas, “nenhuma embarcação poderá pescar, navegar ou se aproximar a menos de 500m de raio das plataformas de petróleo (Sondas / FPSO) ou de seus dispositivos de embarcações (navio aliviador e rebocadores)”.

De acordo com a autoridade marítima, “as embarcações que descumprirem essa diretriz serão advertidas através de contato por rádio, na frequência marítima, sendo solicitado seu afastamento.

Para atender às premissas definidas em metas relacionadas ao atendimento das condicionantes de Licença de Operação do empreendimento, a Empresa deverá informar às autoridades marítima e ambiental (Marinha e IBAMA, respectivamente) sobre quaisquer aproximações indevidas.

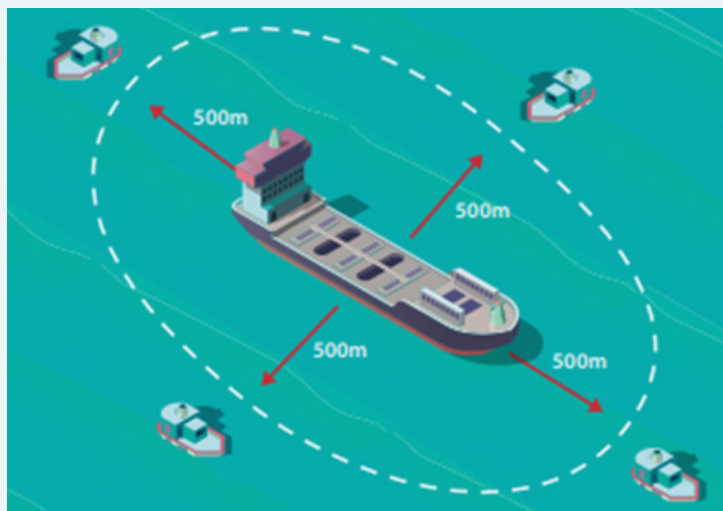

Informativo: Distribuição de Royalties da Concessão do Campo de Lapa

Consortiado	W.I. (%)	Total dos Royalties 2023											
		Janeiro	Fevereiro	Março	Abril	Mai	Junho	Julho	Agosto	Setembro	Outubro	Novembro	Dezembro
TOTAL	45%	15.796.852,06	18.465.396,180	2.286.719,560	22.787.398,520	20.969.608,280	19.567.655,980	21.929.054,940	24.876.396,680	27.591.724,020	27.230.510,120	23.449.797,460	22.483.767,800
SHELL	30%	10.531.234,70	12.310.264,120	14.857.813,040	15.191.599,000	13.979.738,860	13.045.103,980	14.619.369,940	16.584.264,440	18.394.482,660	18.153.673,420	15.633.198,300	14.989.178,520
REPSOL	25%	8.776.028,92	10.258.553,440	12.381.510,880	12.659.665,840	11.649.782,380	10.870.919,980	12.182.808,300	13.820.220,380	15.328.735,560	15.128.061,180	13.027.665,260	12.490.982,100
TOTAL CONSÓRCIO	100%	35.104.115,68	41.034.213,74	49.526.043,48	50.638.663,36	46.599.129,52	43.483.679,94	48.731.233,18	55.280.881,50	61.314.942,24	60.512.244,72	52.110.661,02	49.963.928,42

Consortiado	W.I. (%)	Total dos Royalties 2024											
		Janeiro	Fevereiro	Março	Abril	Mai	Junho	Julho	Agosto	Setembro	Outubro	Novembro	Dezembro
TOTAL	45%	15.723.920,56	13.245.125,860										
SHELL	30%	10.482.613,70	8.830.083,920										
REPSOL	25%	8.735.511,42	7.358.403,260										
TOTAL CONSÓRCIO	100%	34.942.045,68	29.433.613,04	-	-	-	-	-	-	-	-	-	-

Fale com a TotalEnergies

ATotalEnergies EP Brasil mantém disponível seu Canal de Comunicação com o público, o “FALE COMA TotalEnergies”, pelo telefone 0800-727-9098 (a ligação é gratuita, inclusive de celular) ou e-mail: socioambiental.totalbrasil@totalenergies.com.

Por meio desses canais, a TotalEnergies EP Brasil recebe e esclarece dúvidas, queixas e sugestões das comunidades.

Além disso, o público pode acessar o site <https://dialogo-total-lapa.com.br> para saber mais sobre as operações da Empresa e os projetos de mitigação no Campo de Lapa.

Expediente

O **Diálogo Total – Campo de Lapa** é uma publicação que atende ao Projeto de Comunicação Social desenvolvido pela TotalEnergies EP Brasil Ltda.

Produção: TotalEnergies EP Brasil e Labareda Comunicação & Design
Redatores: Mônica Brito e Guilherme Neves (Gerência de Comunicação e CSR da TotalEnergies EP Brasil)
Revisão e edição de texto: Elaine Siqueira e Hugo Naidin (Gerência de Comunicação e CSR da TotalEnergies EP Brasil)
Design: Labareda Comunicação & Design
Fotos: Arquivo TotalEnergies
Tiragem: 1000 cópias